ИНФОРМАЦИОННЫЕ МАТЕРИАЛЫ ПО НЕБЛАГОПРИЯТНЫМ МЕТЕОЯВЛЕНИЯМ (ОСАДКИ) НА ТЕРРИТОРИИ КИРОВСКОЙ ОБЛАСТИ (РИСК НАРУШЕНИЯ ЭЛЕКТРОСНАБЖЕНИЯ НА 10-11.01.2025)

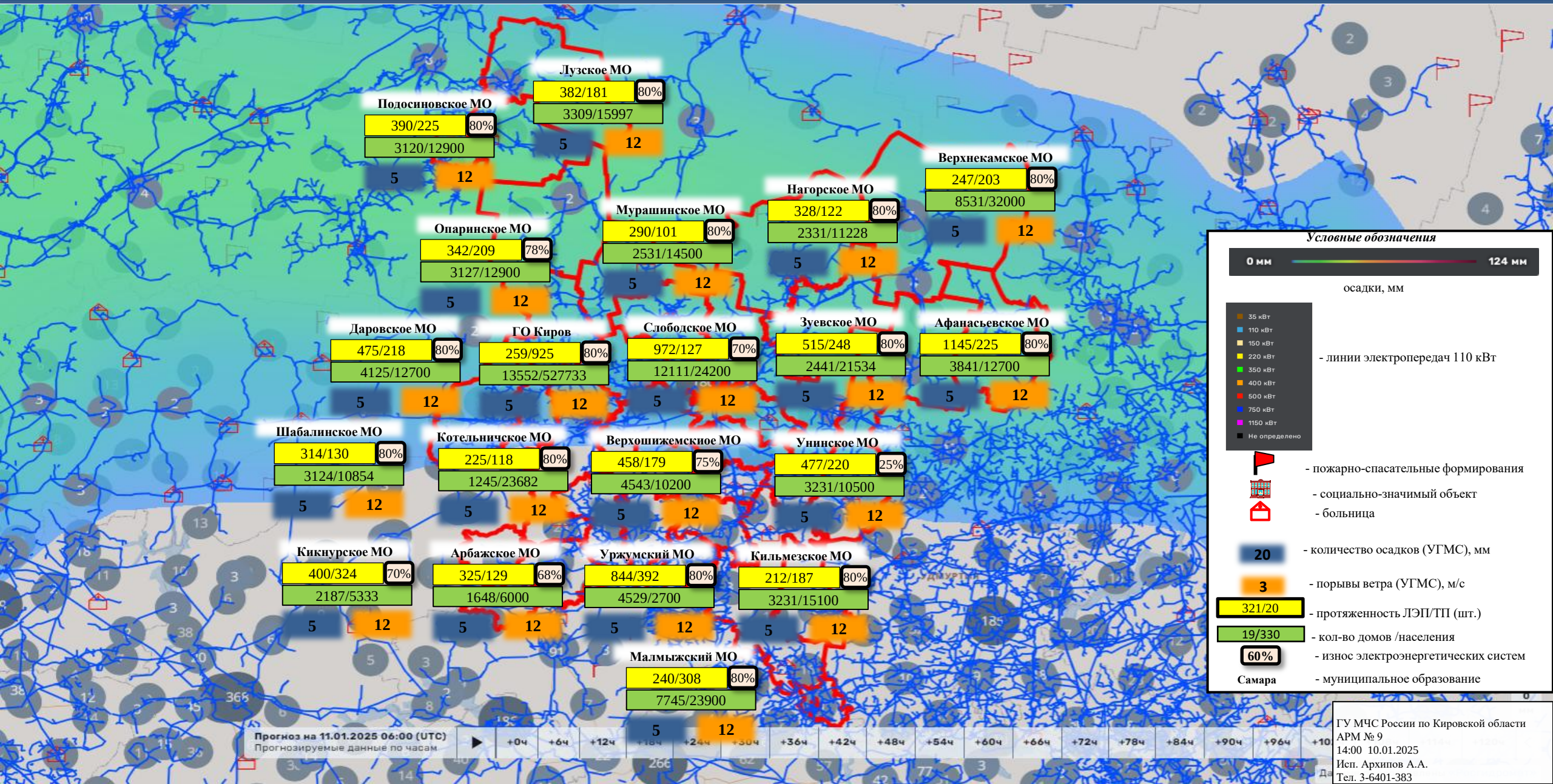

ГУ МЧС России по Кировской области
АРМ № 9
14:00 10.01.2025
Исп. Архипов А.А.
Тел. 3-6401-383

ИНФОРМАЦИОННЫЕ МАТЕРИАЛЫ ПО РИСКУ НАРУШЕНИЯ ТРАНСПОРТНОГО СООБЩЕНИЯ, СВЯЗАННЫХ С НЕБЛАГОПРИЯТНЫМИ МЕТЕОЯВЛЕНИЯМИ НА ФЕДЕРАЛЬНОЙ АВТОМОБИЛЬНОЙ ДОРОГЕ Р-176 и Р-243 В КИРОВСКОЙ ОБЛАСТИ (НА 10-11.01.2025)

Камера ФАД

Камера ФАД

Камера ФАД

Камера ФАД

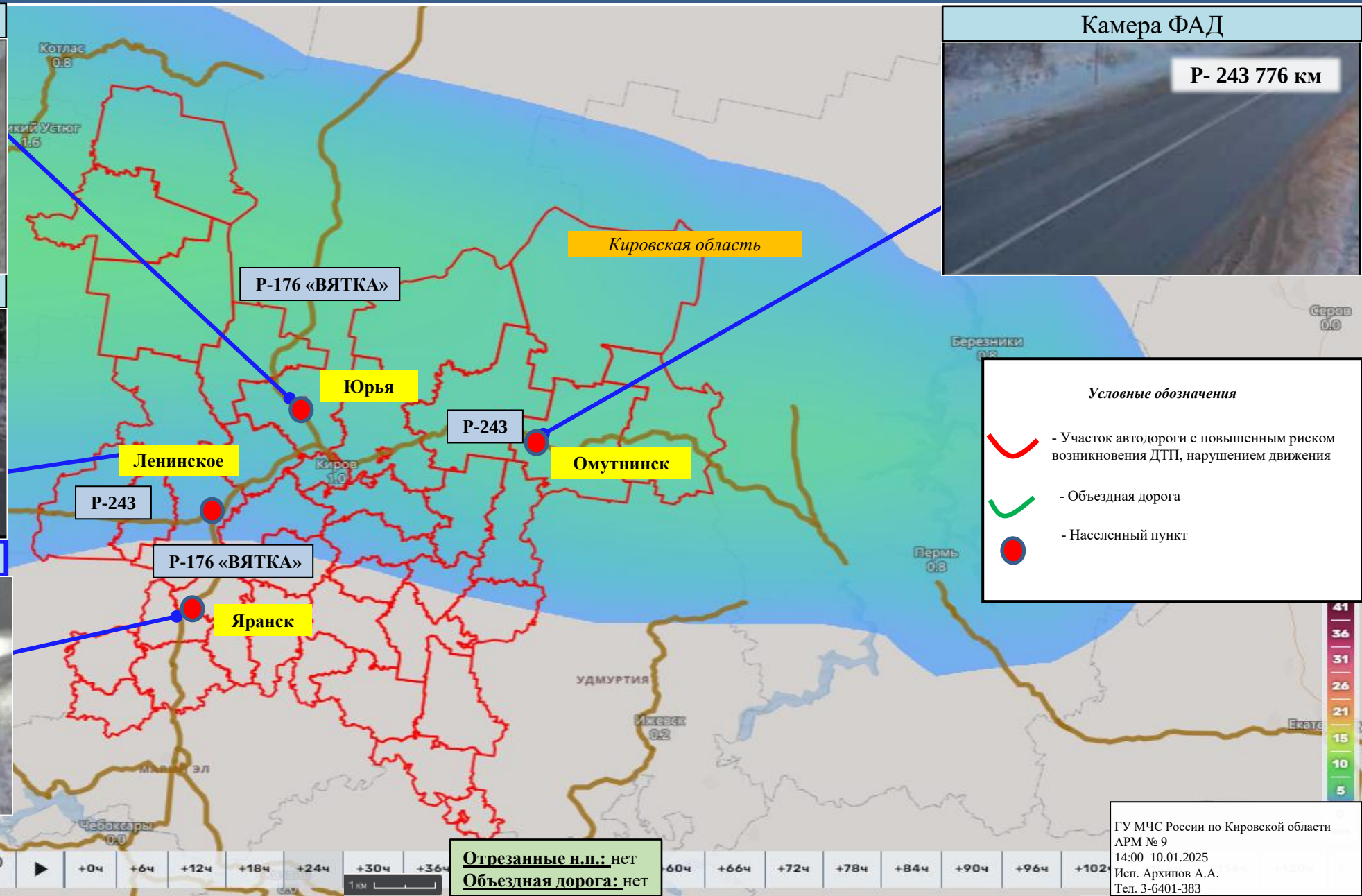

Отрезанные н.п.: нет
Объездная дорога: нет

ГУ МЧС России по Кировской области
АРМ № 9
14:00 10.01.2025
Исп. Архипов А.А.
Тел. 3-6401-383

ИНФОРМАЦИОННЫЕ МАТЕРИАЛЫ ПО ВЫПАДЕНИЮ ОСАДКОВ НА ТЕРРИТОРИИ КИРОВСКОЙ ОБЛАСТИ

(по состоянию на 11.01.2025)

00.00 (мск) 11.01.2025

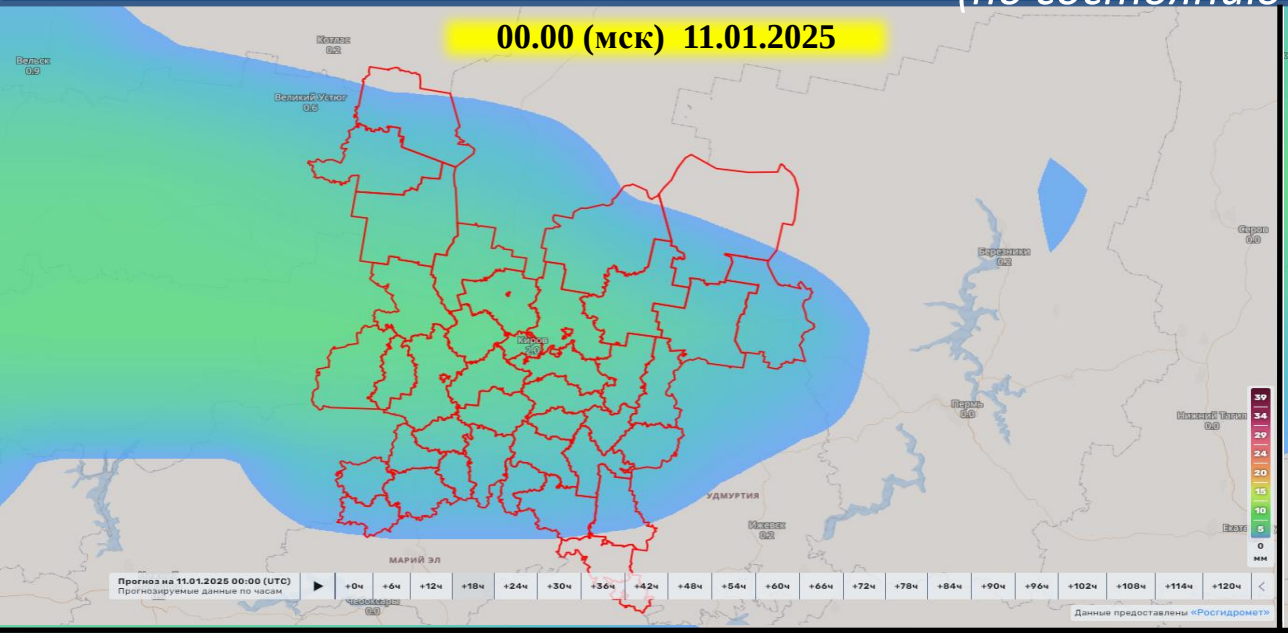

06.00 (мск) 11.01.2025

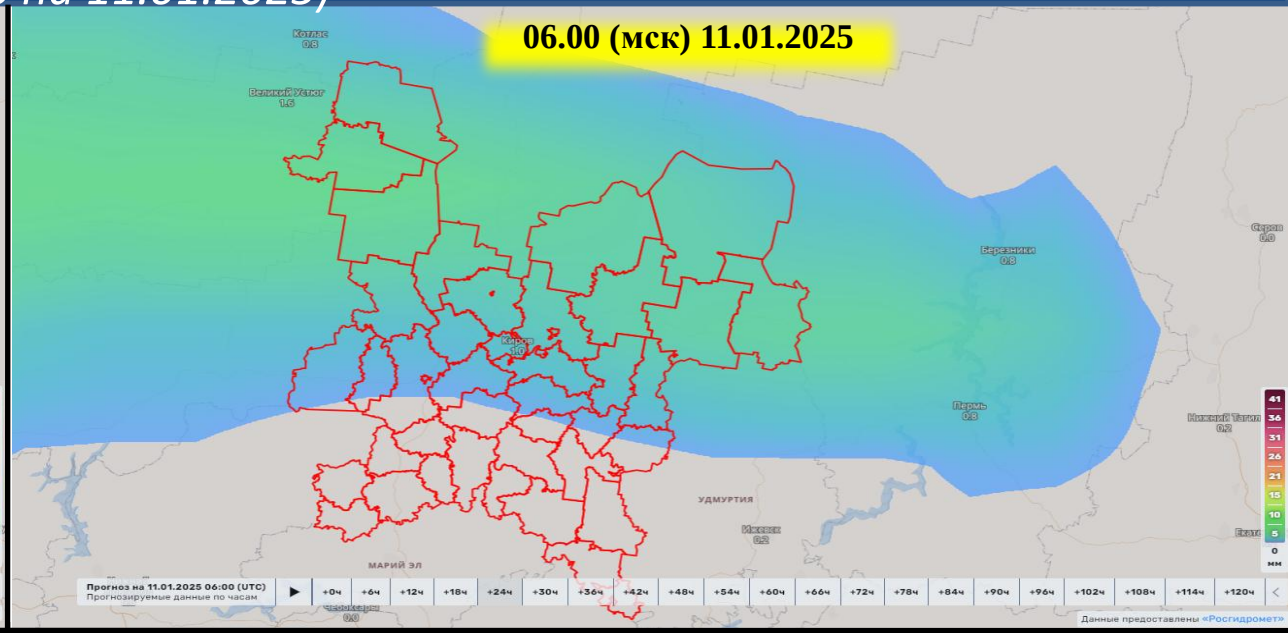

12.00 (мск) 11.01.2025

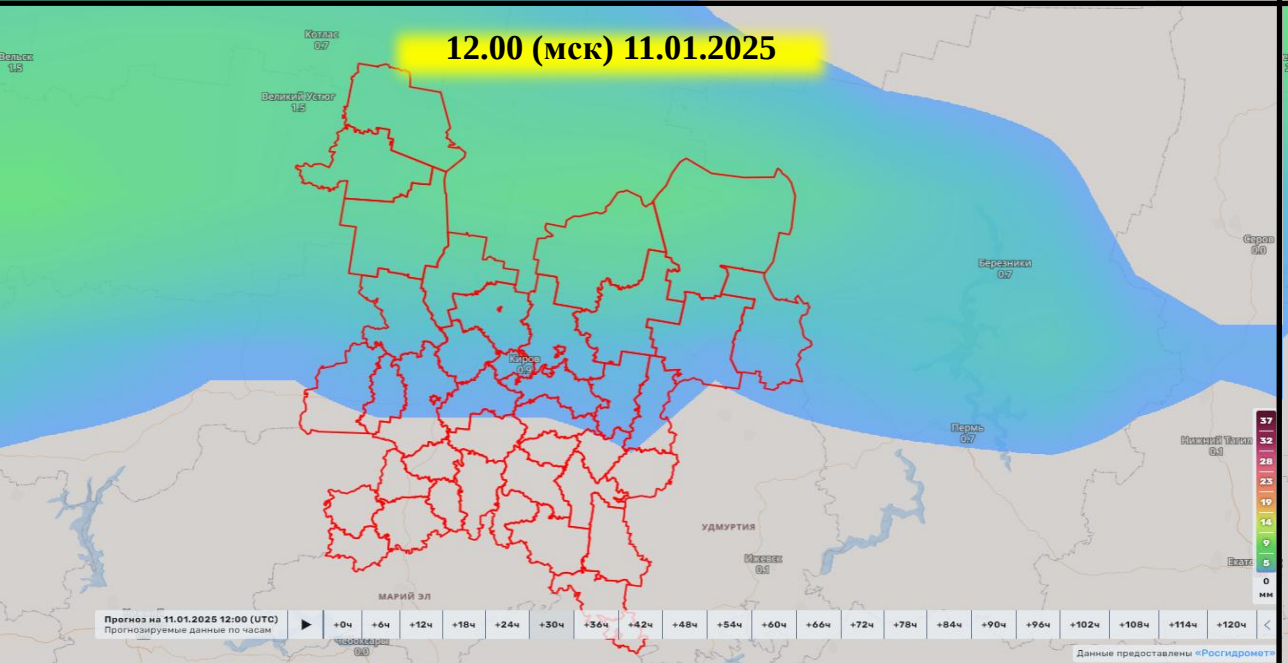

18.00 (мск) 11.01.2025

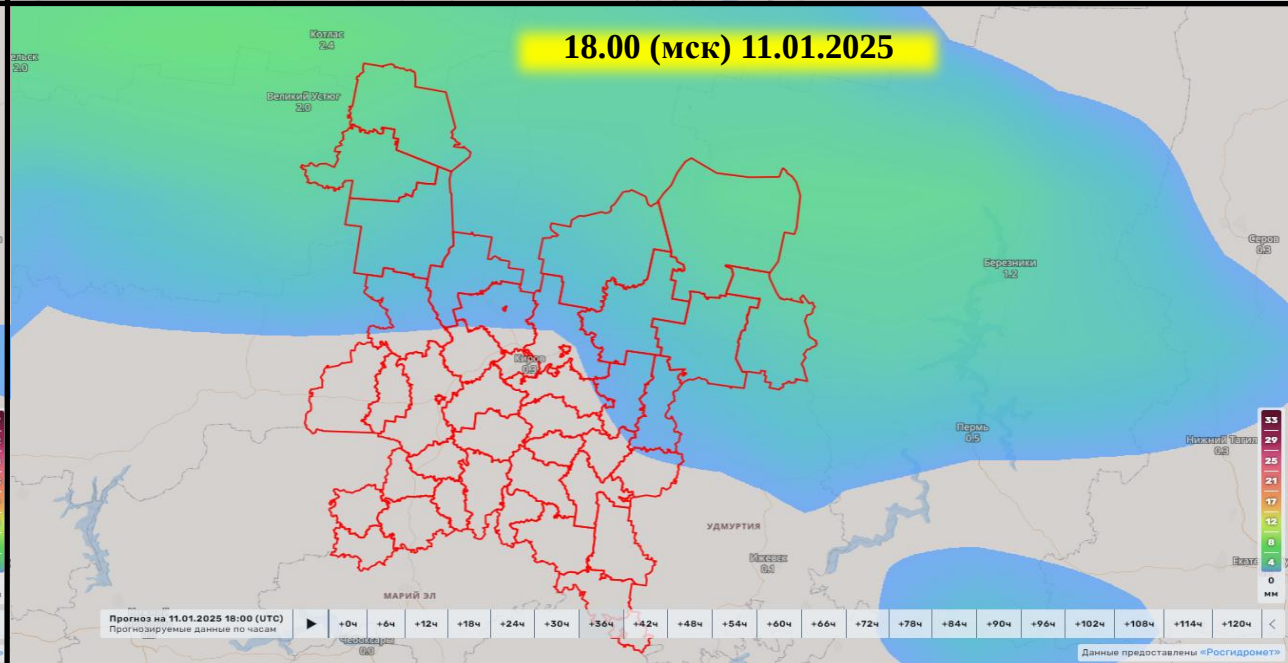

ИНФОРМАЦИОННЫЕ МАТЕРИАЛЫ ПО ВЫПАДЕНИЮ ОСАДКОВ НА ТЕРРИТОРИИ КИРОВСКОЙ ОБЛАСТИ

(по состоянию на 11.01.2025)

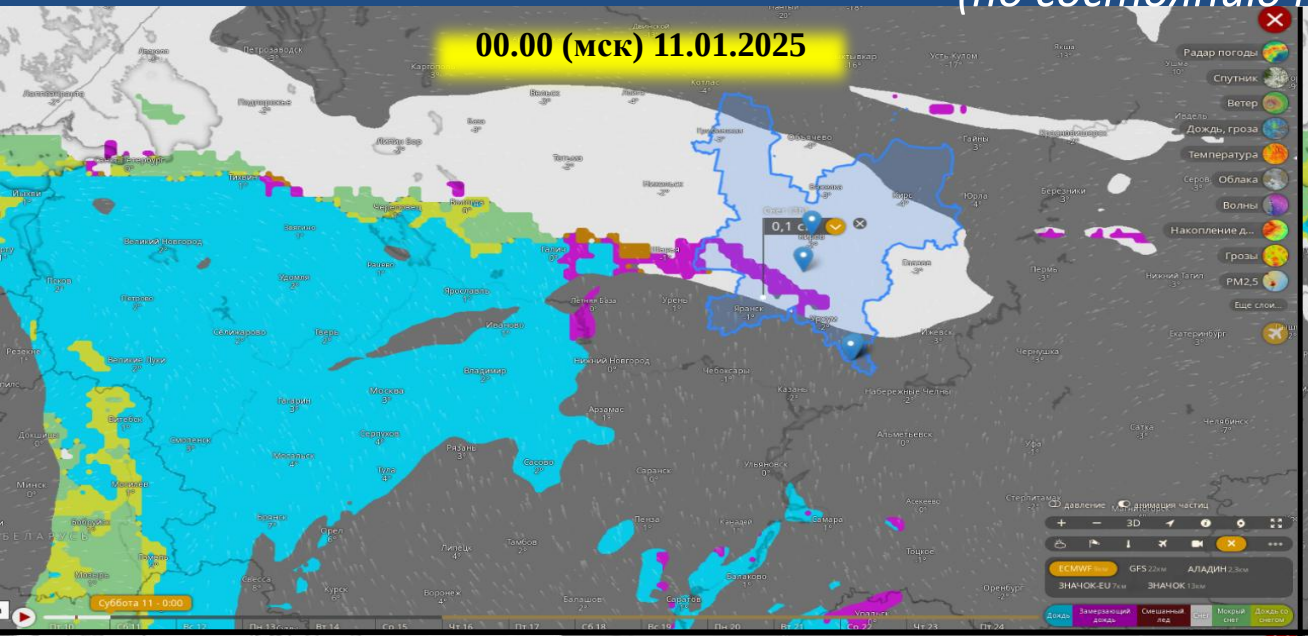

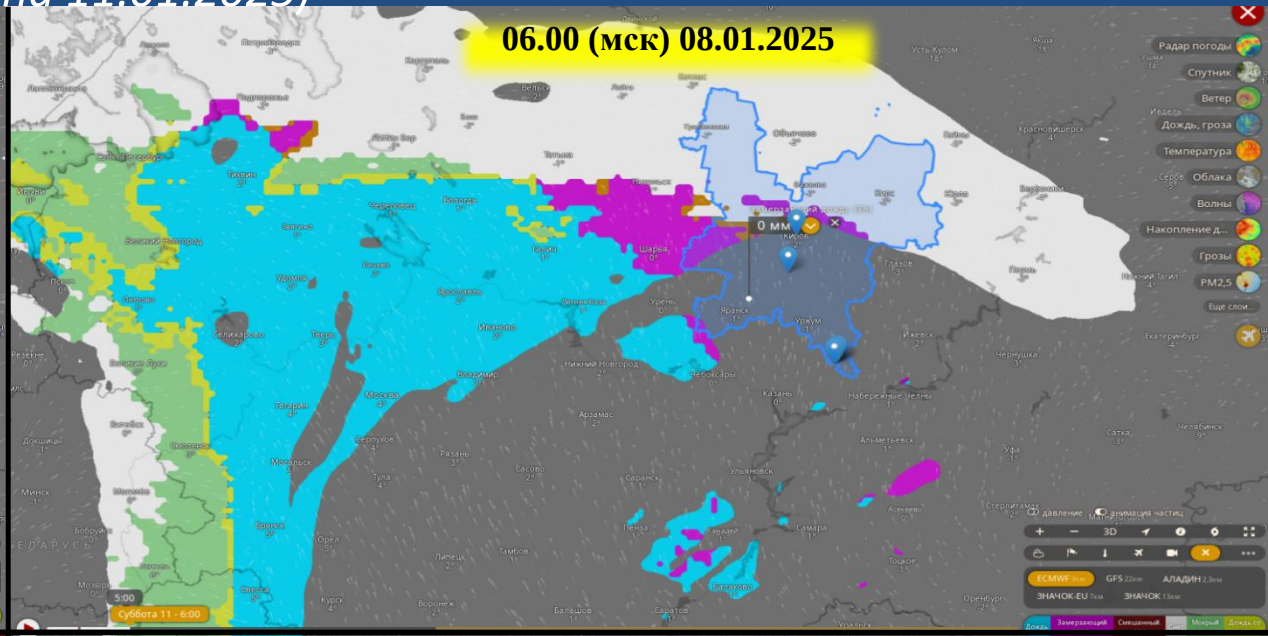

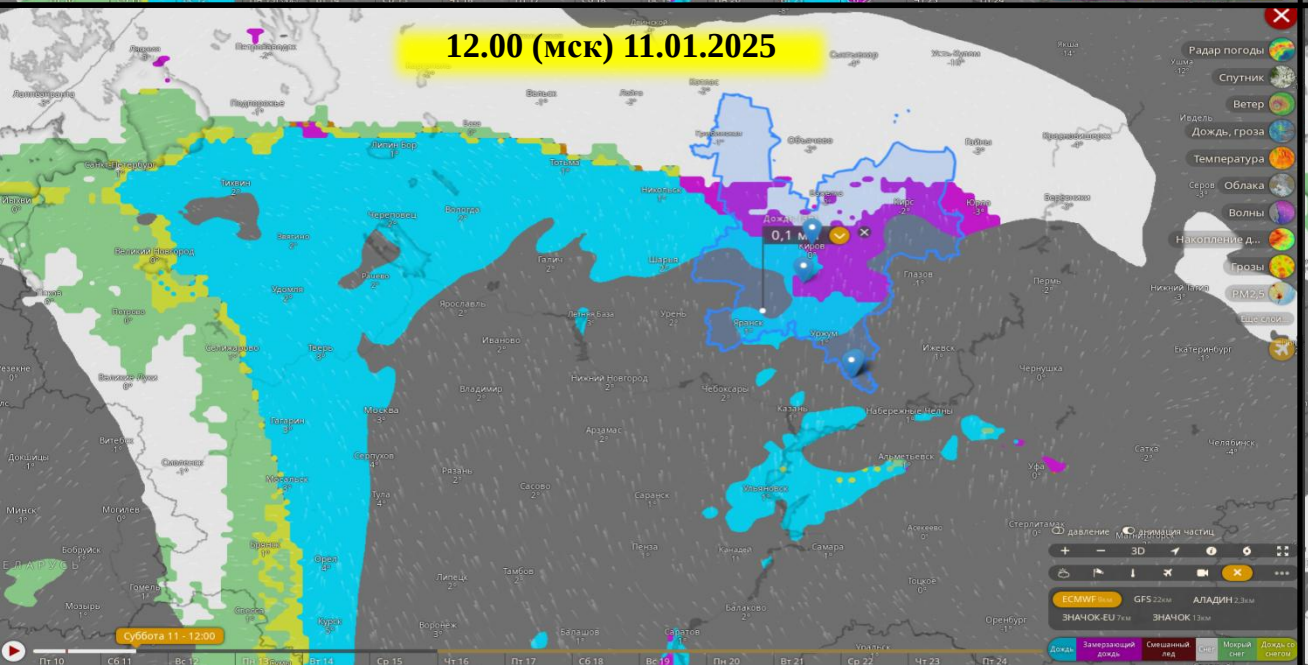

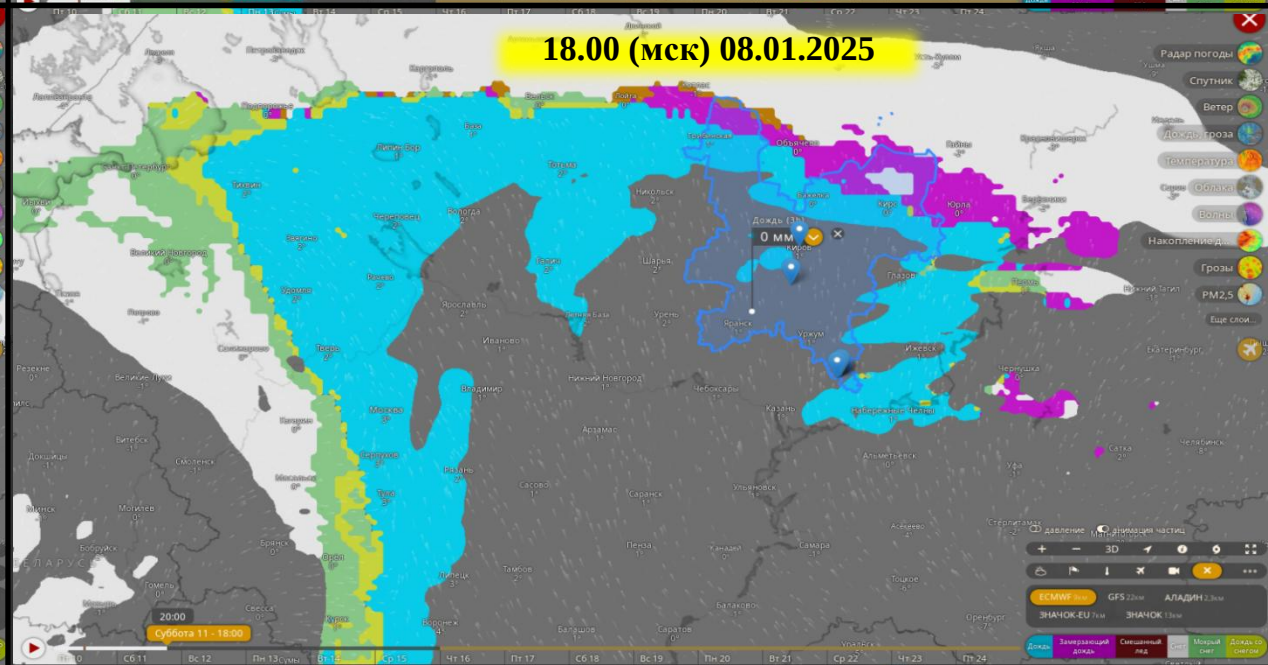

ИНФОРМАЦИОННО-СПРАВОЧНЫЕ МАТЕРИАЛЫ

Превентивные мероприятия.

- постоянно вести мониторинг метеорологической и гидрологической обстановки;
- провести информирование населения и водителей дальнобойных автомобилей;
- для очистки от снега и обработки дорожного полотна реагентами на территории МО организовать взаимодействие с дорожными службами;
- приведение в готовность резервных источников электроснабжения, организовать запас ГСМ;
- приведение в готовность пунктов временного размещения и обогрева, о также способы доставки в них;

При происшествиях:

- организовать участие в работе оперативного штаба и комиссии по ликвидации ЧС;
- направлять все силы и средства экстренного реагирования на ликвидацию происшествия, предусмотреть резерв;
- организовать оцепление зоны происшествия;
- организовать первоочередные аварийно-спасательные работы;
- извлечь из автотранспорта пострадавших;
- совместно с руководителем РС ЧС определить фронт работ по ликвидации происшествия, определение первоочередности аварийных работ;
- на место направить ОГ;
- организовать доставку пострадавших на машине скорой помощи в лечебные учреждения;
- привлечь тяжелую технику для стабилизации транспортного средства;
- выставить запрещающие знаки проезда, выставить ограждения;
- организовать координация деятельности сил и средств, прибывающих к месту происшествия;
- осуществить экологический контроль почвы и воздуха на месте происшествия;
- в случае необходимости организовать введение плана действий по предупреждению и ликвидации ЧС.